**Anlage 1**

**zur Unterlage zum Scoping-Verfahren**
**Umweltverträglichkeitsstudie**
**"B 33 - OU Haslach"**

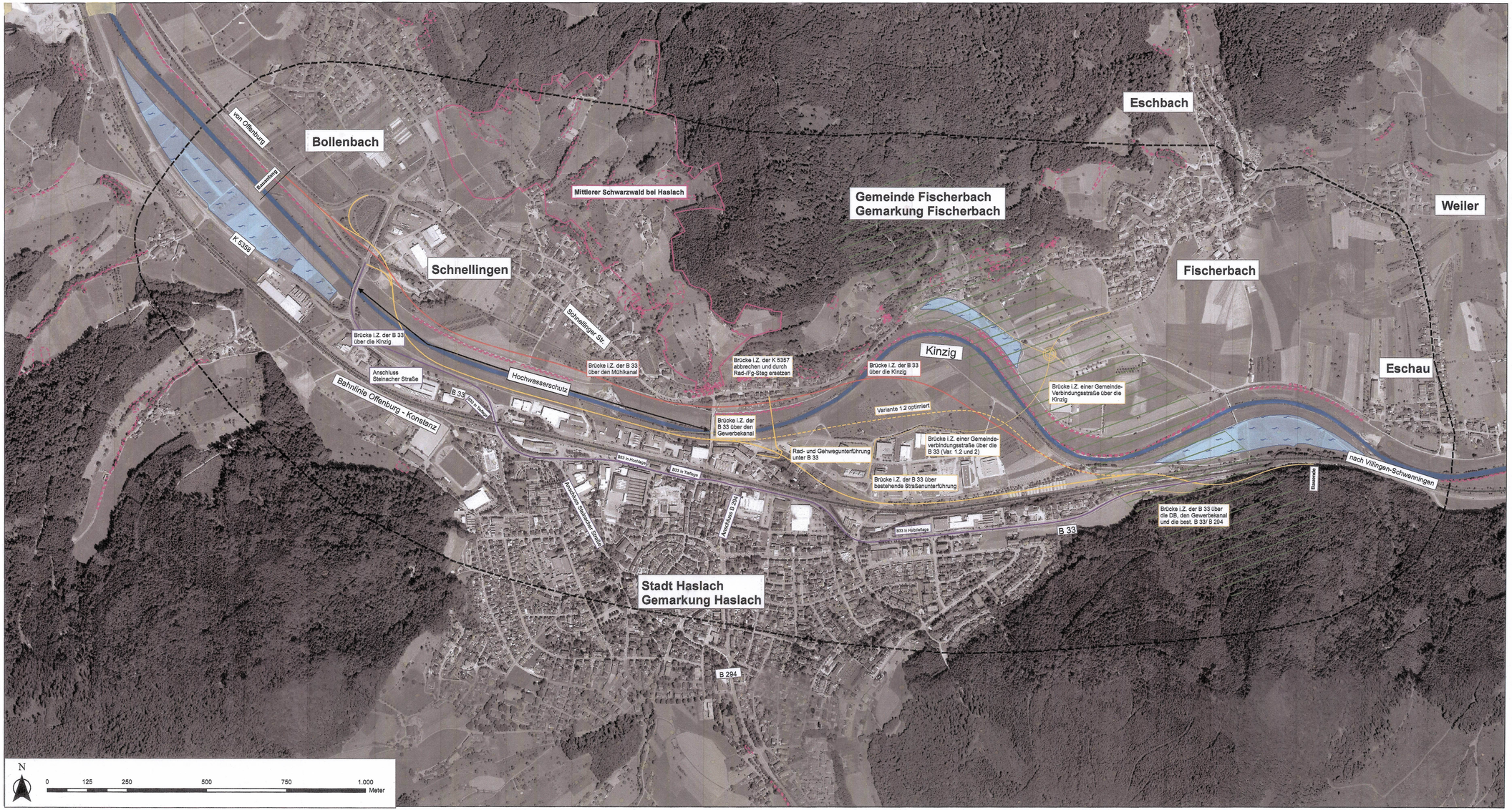


## Zeichenerklärung

- Untersuchungsraum
- FFH-Gebiet
- Überschwemmungsgebiet
- geschützte Biotope
- Grünzäsur
- Gewässer
- Eisenbahn
- Ausbauvariante
- Bündelungsvariante
- Variante 1.2 optimiert
- Nordvariante (= Variante 2)

Regierungspräsidium Freiburg

Emch+Berger GmbH
Ingenieure und Planer
Umwelt- und Landschaftsplanung
Lorenzstraße 34, 76135 Karlsruhe
Telefon (0721) 91 37 94-0
Telefax (0721) 91 37 94-20

| | Datum | Zeichen |
|---|---|---|
| bearbeitet: | 08/09 | SAM |
| gezeichnet: | 08/09 | SAM |
| geprüft: | 08/09 | RIM |

Planung Verkehrsanlagen:
RS Ingenieure
Beratende Ingenieure VBI Bauingenieurbüro
D-77855 Achern
Allerheiligenstraße 1
Telefon (07841)6948-0
Telefax 07841/69449-99

| | Datum | Zeichen |
|---|---|---|
| bearbeitet: | | |
| gezeichnet: | | |
| geprüft: | | |

Straßenbauverwaltung Baden-Württemberg

Straße: Bundesstraße B 33

Nächster Ort: Stadt Haslach

Anlage: 1

Plan:

| | Datum | Zeichen |
|---|---|---|
| bearbeitet: | | |
| gezeichnet: | | |
| geprüft: | | |

**B 33 OU Haslach**

Lageplan

Maßstab 1:5.000